

## OFERTA

**na zapytanie ofertowe w trybie zasady konkurencyjności w zakresie zabudowy stoiska –  
zabudowa indywidualna nietypowa – projekt i wykonanie**

**Data złożenia oferty:**

.....

**Oferta dla:**  
**CAPIRA Sp. z o.o. Sp. komandytowa**  
**Ul. Batorego 126a**  
**65-735 Zielona Góra**

**Dane Oferenta:**

.....

.....

.....

(nazwa, adres, NIP Oferenta)

.....

.....

.....

(imię i nazwisko, telefon, email osoby do kontaktu ze strony Oferenta)

My, niżej podpisani, składamy ofertę na usługę zabudowy stoiska – zabudowa indywidualna nietypowa – projekt i wykonanie zgodnie z zakresem zawartym w pkt III zapytania ofertowego:

1. Dotyczy: **TARGI PSI – DÜSSELDORF 2018 r.**
2. Powierzchnia stoiska – **20 m<sup>2</sup> stoisko narożne (10 m szerokość x 2 m głębokość)**
3. Zabudowa stoiska – **indywidualna nietypowa – projekt i wykonanie**
4. Projekt musi uwzględniać proponowaną powierzchnię wystawienniczą. Zamawiający zastrzega sobie wprowadzania zmian do projektu na etapie realizacji zamówienia.
5. Opis zamówienia:

Przedmiotem zamówienia jest wykonanie stoiska targowego w zabudowie indywidualnej oraz obsługa logistyczna związana z budową stoiska – wykonanie elementów stoiska, dowiezienie na miejsce targów, budowa stoiska na wyznaczonej powierzchni wystawienniczej, demontaż stoiska po zakończeniu imprezy targowej.

Stoisko według poniższego opisu :

Ściany – gładkie, w kolorze białym, bez widocznych łączeń. Na ścianie dwie półki umieszczone wspornikowo z płyty MDF w kolorze białym. Wymiar półki górnej: 30 x 400 x 5 cm, wymiar półki dolnej: 30 x 200 x 5 cm. Półka dolna powinna udźwignąć większe obciążenia – kilkadziesiąt katalogów papierowych każdy o wadze około 600 g. Półka powinna być skonstruowana w sposób, który zapobiegnie jej obwieszeniu. Na ścianie 3 blaty umieszczone jako wsporniki. Wymiar blatu: 60 x 60 x 5 cm.

Grafiki / typografia – na ścianach oraz na meblach typografia, linearna grafika w kolorze czarnym oraz logo firmy według projektu.

Lada – wykonana ze sklejk drewnianej z dużą półką na katalogi od strony obsługi. W ladzie zagłębienie na skrzynkę z pleksi przeznaczoną na wizytówki klientów (mały ciężar) oraz zagłębieniem na katalogi firmowe (większy ciężar 30 x 600g). Wymiar lady: 200 x 50 x 100 cm.

Oświetlenie – na ścianie tylnej halogeny w ilości 7 sztuk. Halogeny o mocy zapewniającej dobre oświetlenie całej powierzchni stoiska. Ewentualnie dodatkowe punkty doświetlające stoisko według propozycji.

Podłoga – wykładzina lepszego gatunku w kolorze jasno-szarym.

Zaplecze – drzwi składane w harmonijkę zamykane na klucz, duży regał na kartony, wieszak na ubrania zamontowany do ściany, kosz na śmieci.

Gabloty wolnostojące – 4 gabloty o wymiarze 100 x 50 x 130 cm oraz 1 gablota o wymiarze 50 x 50 x 130 cm. Wszystkie gabloty wykonane w ten sam sposób: postumenty wykonane z MDF, malowane natryskowo farbą w kolorze biała satyna. Wymiar postumentów: 100 x 50 x 100 cm oraz 50 x 50 x 100 cm. Na postumenty nałożone szklane elementy zamykające ekspozycję z każdej strony. Wymiar elementu szklanego: 100 x 50 x 30 cm oraz 50 x 50 x 30 cm. Konstrukcja zapewniająca bezpieczne umieszczenie szkła na postumencie, która uniemożliwia jego przesuwanie.

Gablota w ścianie zaplecza – wnęka w ścianie zaplecza o wymiarze: 150 x 100 x 30 cm, w której umieszczone są łącznie dwie półki szklane – 150 x 30 cm. Całość za szkłem z możliwością zamknięcia na klucz. Gablota dobrze oświetlona od góry i na bokach, aby eksponowane produkty były widoczne i niezacienione.

Stoisko wykonane w całości w zabudowie indywidualnej bez elementów systemowych aluminiowych. Dodatkowe elementy wyposażenia to hokery w kolorze białym z siedziskiem pokrytym skórą lub skórą ekologiczną w ilości 6 sztuk.

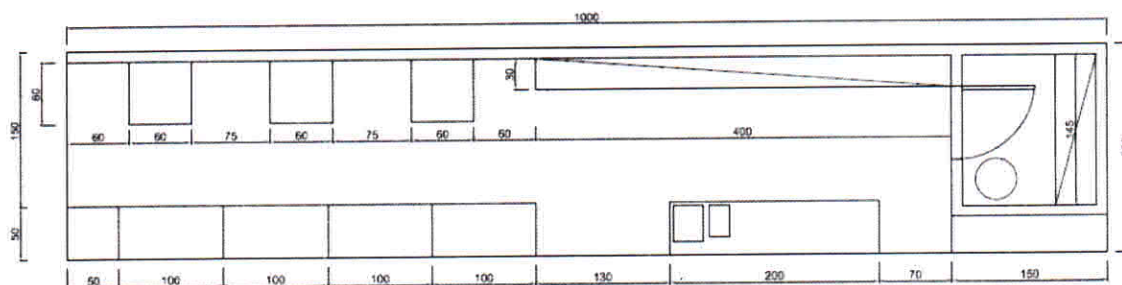

RZUT

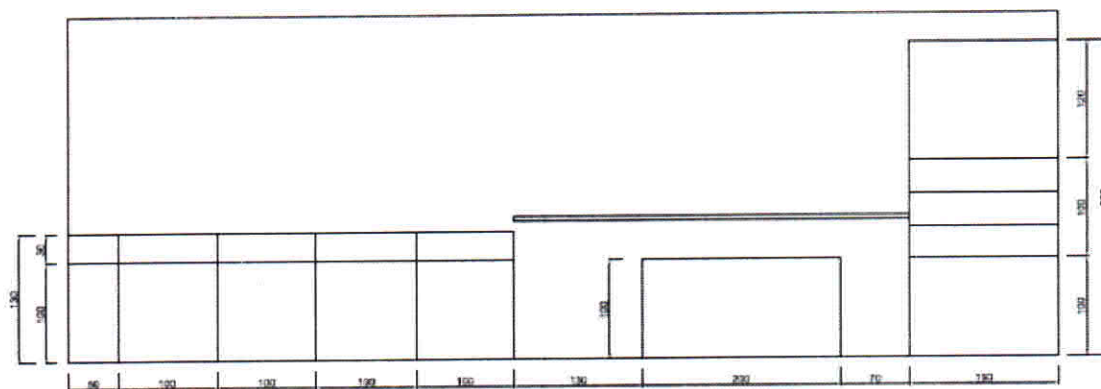

WIDOK 90

**Cena usługi** - wycena dla zakresu określonego w pkt. III zapytania ofertowego

**Łączna cena usługi – wartość netto ..... PLN**

**Stawka i wartość VAT ..... % ..... PLN**

**Łączna cena usługi – wartość brutto ..... PLN**

**OŚWIADCZENIE:**

Lp.	Zakres oświadczenia	Zaznacz właściwe
1.	Oświadczamy, że nie jesteśmy powiązani z Zamawiającym osobowo lub kapitałowo. Przez powiązania kapitałowe lub osobowe rozumie się wzajemne powiązania między Zamawiającym lub osobami upoważnionymi do zaciągania zobowiązań w imieniu Zamawiającego lub osobami wykonującymi w imieniu Zamawiającego czynności związane z przygotowaniem i przeprowadzeniem procedury wyboru wykonawcy a wykonawcą, polegające w szczególności na: a) uczestniczeniu w spółce jako wspólnik spółki cywilnej lub spółki osobowej, b) posiadaniu co najmniej 5% udziałów lub akcji, c) pełnieniu funkcji członka organu nadzorczego lub zarządzającego, prokurenta, pełnomocnika, d) pozostawaniu w związku małżeński w stosunku pokrewieństwa lub powinowactwa w linii prostej, pokrewieństwa drugiego stopnia lub powinowactwa drugiego stopnia w linii bocznej lub w stosunku przysposobienia, opieki lub kurateli.	<input type="checkbox"/> TAK <input type="checkbox"/> NIE
2.	Oświadczamy, że nie znajdujemy się w stanie upadłości lub likwidacji w chwili złożenia oferty	<input type="checkbox"/> TAK <input type="checkbox"/> NIE
3.	Oświadczamy, że spełniamy warunki udziału w postępowaniu określone w pkt. V zapytania ofertowego. Nie spełnienie któregokolwiek z warunków oznacza odrzucenie oferty bez możliwości jej uzupełnienia.	<input type="checkbox"/> TAK <input type="checkbox"/> NIE
4.	Wykonawca oświadcza, że zapoznał się z warunkami oferty i zobowiązuje się w przypadku wyboru oferty do zawarcia umowy na określonych warunkach w miejscu i terminie wyznaczonym przez Zamawiającego	<input type="checkbox"/> TAK <input type="checkbox"/> NIE

Podpis osoby upoważnionej do reprezentowania Zleceniobiorcy

.....  
(Podpis Zleceniobiorcy)

(Pieczęć Zleceniobiorcy)